ID: 01817

ASESORES INMOBILIARIOS
Diego Torres
8113603326 dtorres@9ycapital.mx

$8,600,000.00 MXN

Departamento en venta zona Contry

Estado:	Nuevo León
Municipio:	Monterrey
Colonia:	Nuevo Sur
Zona:	Contry

Terreno m2:	184.00	Construcción m2:	184.00
Recámaras:	2	Baños:	2
Medios baños:	1	Estacionamiento:	2

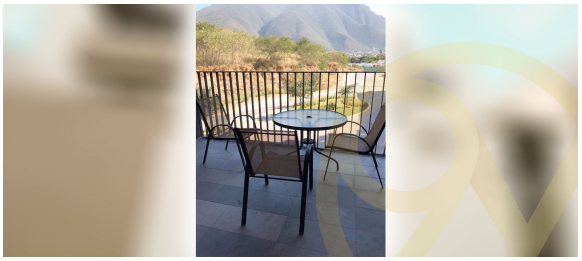

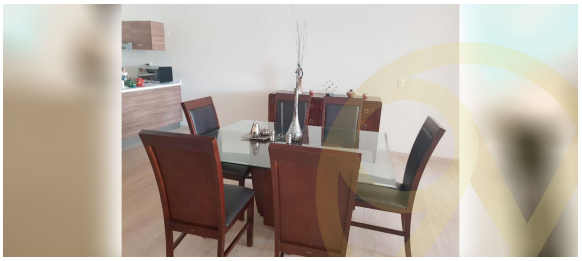

EXCELENTE OPORTUNIDAD DE DEPARTAMENTO EN VENTA EN NUEVO SUR DE 2 NIVELES EN "TORRE LEGORRETA" 103 CON MUY BUENA UBICACIÓN Y AREAS COMERCIALES ALREDEDOR. PRIMER NIVEL: ESTANCIA-COMEDOR DOBLE ALTURA, COCINA, CUARTO DE LAVADO, 1/2 BAÑO, TERRAZA. SEGUNDO NIVEL: AREA DE TV, 2 RECAMARAS CON WALKING CLOSET Y BAÑO COMPLETO. AMENIDADES: VIGILANCIA 24/7, ALBERCA, GYM, ASADORES, SALON DE USOS MULTIPLES, MANTENIMIENTO DE AREAS COMUNES.