ID: 02266

ASESORES INMOBILIARIOS
Ana Cecy Salazar
13603326 cecys@9ycapital.mx

$7,425,000.00 mx

Departamento en venta zona Valle Poniente

Estado:	Nuevo León
Municipio:	Santa Catarina
Colonia:	Las Huastecas
Zona:	Valle Poniente

Terreno m2:	116.00	Construcción m2:	116.00
Plantas:	1	Recámaras:	2
Baños:	2	Estacionamiento:	2

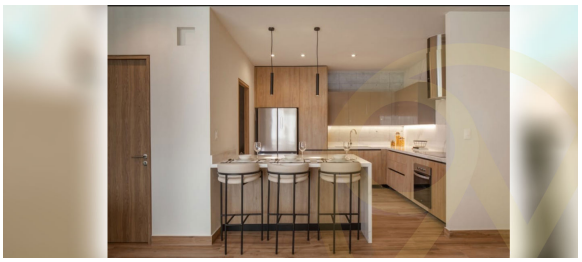

Departamento NUEVO ubicado en edificio exclusivo al poniente de la ciudad en Las Huastecas.
Imperdible vistas a las montañas y más de 20,000m2 de amenidades y áreas verdes.
Estacionamiento privado 2 autos.
Departamento con medio baño de visitas
Cocina gourmet con vistas espectaculares
2 Recámaras c/u con baño completo
Lavandería cerrada

Amenidades:
Estacionamiento
Asador
Alberca
Jardín al aire libre
Gimnasio
Salón de juegos
Salón social
Bicicletas
9y capital tu socio de bienes raíces.